31
08

2026

TAKSİM ROTARY KULÜBÜ

AĞUSTOS 2026
BÜLTENİ

Taksim Rotary Kulübü

31 AĞUSTOS 2026
Sayı No:2026-2027/2

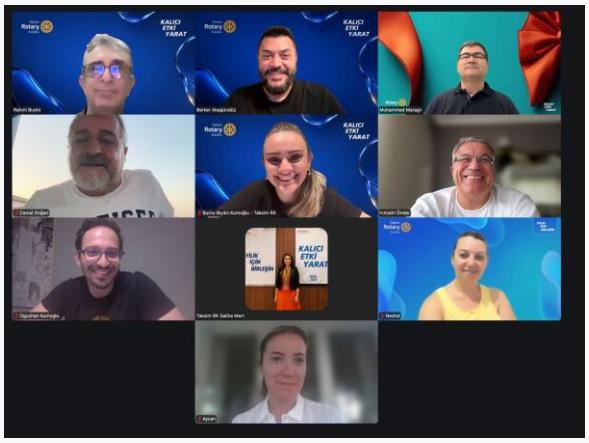









2026-2027 UR Başkanı:
Olayinka H. Babalola

2026-2027 2420.Bölge
Dönem Guvernörü:
Erden Gökmen

Kulübün Bulunduğu Grup
16.Grup ve Guvernör Yrd.
Burak Güner

Kulüp Başkanı
Saliha Mert

Kulüp Sekreteri
Berker Akagündüz

Kulüp Saymanı
Cemal Doğan

Kuruluş ID: 226969
Charter Tarihi: 16.06.2025

Üye Sayısı:
17

Toplantı Yeri:
Dedeman Hotel. Saat:19.30
Gayrettepe / İstanbul

rotarytaksim@gmail.com

BU SAYIDA

- Başkanın Mesajı
- Guvernör Mektubu
- Rotary'e Dair
- MyRotary • Vakıf • Polaris Dostluğu
- Üyelikte Hedef: Aidiyet
- Birlikte Üretmek
- 17 Ağustos'u Unutmadan
- Afet Komitesi
- Kurumsal İletişim
- Yönetim Kurulunda Dönemin Yol Haritası
- Dostluk, Dayanışma ve Sosyal Etki
- 30 Ağustos | Zaferin Anlamı
- Zaferin Ötesinde
- Bir Buluşma, Yeni Fikirler
- Rotary'de Yan Yana
- Mutlu Günlerimiz
- Ağustos'un Bize Bıraktığı Cümle

Taksim Rotary Kulübü

31
08

2026

KULÜP YÖNETİMİ



YÖNETİM KURULU

Saliha MERT
KULÜP BAŞKANI

Berker AKAGÜNDÜZ
KULÜP SEKRETERİ

Cemal DOĞAN
KULÜP SAYMANI

RAHMİ BIYIKLI
GDB.YÖNETİM KURULU ÜYESİ

BURCU KUMOĞLU
YÖNETİM KURULU ÜYESİ

DENETLEME KURULU

GDB.H.Kadri ÖNDER
BAŞKAN

Oğuzhan KUMOĞLU
DENETLEME KURULU ÜYESİ

Hüseyin Rizai
DENETLEME KURULU ÜYESİ

31
08
2026

ÇALIŞMA YAPISI
KOMİTELER



Kulüp Yönetimi Ana Komitesi

BAŞKAN
Rahmi Bıyıklı
ÜYELER
Berker Akagünüz, Burcu Kumoğlu

Toplum Hizmetleri Ana Komitesi

BAŞKAN
Oğuzhan Kumoğlu
ÜYELER
Oral Özgüler, Hüseyin Rizai,Şahin Bölüm, Nedret Seçkin

Meslek Hizmetleri Ana Komitesi

BAŞKAN
H.Kadri Önder
ÜYELER
Şahin Bölüm, Suphi Asfuroğlu

Kulüp Vakıf Ana Komitesi

BAŞKAN
Nedret Seçkin
ÜYELER
H.Kadri Önder, Hüseyin Rizai

Kulüp İletişim Ana Komitesi

BAŞKAN
Berker Akagündüz
ÜYELER
Uğur İşbul, Burcu Kumoğlu

Kulüp Üyelik Ana Komitesi

BAŞKAN
Oral Özgüler
ÜYELER
Oğuzhan Kumoğlu, Berker Akagündüz

31
08
2026

ÇALIŞMA YAPISI
KOMİTELER



Uluslararası Hizmetler Ana Komitesi

BAŞKAN
Burcu Kumoğlu
ÜYELER
Hüseyin Rizai, Suphi Asfuroğlu

Gençlik Komitesi - RYLA

BAŞKAN
Aycan Akgüneş
ÜYELER
Uğur İşbul, Nedret Seçkin

Gençlik Komitesi – Burslar

BAŞKAN
Cemal Doğan

Engelli Ana Komitesi

BAŞKAN
Şahin Bölüm
ÜYELER
H.Kadri Önder, Oğuzhan Kumoğlu

Pati Ana Komitesi

BAŞKAN
Burcu Kumoğlu
ÜYELER
Aycan Akgüneş, Nedret Seçkin

Sosyal Etkinlikler Komitesi Seyahat ve Kültür

Başkan
Rahmi Bıyıklı
ÜYELER
Nedret Seçkin, Berker Akagündüz, Cemal Doğan

Bülten Ana Komitesi

BAŞKAN
Uğur İşbul
ÜYELER
Berker Akagündüz

31
08

2026

BAŞKANIN MESAJI

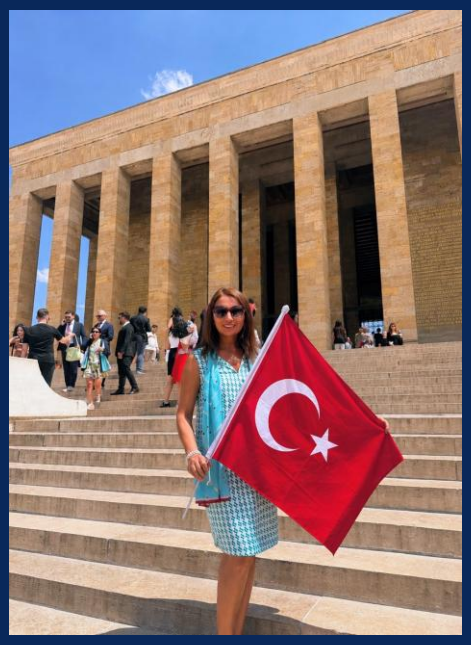

Sevgili Taksim Rotary Ailem,

Ağustos ayı, Rotary takviminde üyelik ve yeni kulüpler geliştirme ayı olarak yer alıyor. Ancak benim için bu ayın asıl sorusu “Kaç kişiyiz?” değil, “Nasıl bir kulübüz?” oldu.

Çünkü bir kulübün büyüklüğünü yalnızca üye sayısıyla ölçmek mümkün değil.

Bir insanı bir topluluğa dahil eden şey çoğu zaman ilk karşılaşmadır; fakat orada kalmasını sağlayan, kendisini o yapının içinde nasıl hissettiğidir. Dinlendiğini, fikirlerinin karşılık bulduğunu, katkısının fark edildiğini ve yalnızca bir isimden ibaret olmadığını bilmek…

Ağustos boyunca gerçekleştirdiğimiz buluşmalar bana bir kez daha gösterdi ki Rotary’nin en güçlü taraflarından biri, farklı hayatların aynı çatı altında birbirini tanımaya başlaması.

11 Ağustos’taki buluşmamızda üyelerimiz ve yeni üye adaylarımızla yalnızca tanışmadık; birbirimizin hikâyelerine kulak verirken, Rotary’yi daha yakından tanımaya da alan açtık. Eğitim Komitesi Başkanımız sevgili Burcu Kumoğlu’nun Rotary’yi tanımak üzerine gerçekleştirdiği sunum, özellikle Rotary ile yeni tanışan dostlarımız için anlamlı bir başlangıç oldu. Çünkü bir yapıya ait hissetmenin yolu, önce onu anlamaktan ve değerlerini tanımaktan geçiyor.

Bu nedenle bu dönem Taksim Rotary Kulübü’nü yalnızca çok proje yapan bir kulüp olarak değil; insanların fikirlerini ortaya koyabildiği, sorumluluk alabildiği, birbirinden beslendiği ve kendi izini bırakabildiği bir yapı olarak görmek istiyorum.

Yeni insanlar tanımak elbette önemli. Fakat asıl mesele, aramıza katılan insanların zaman içinde Rotary’yi yalnızca toplantılar ve etkinliklerden ibaret görmemesi; kendisini bu büyük yapının anlamlı bir parçası olarak hissedebilmesi.

Saliha Mert
Taksim Rotary Kulübü
2026–2027 Dönem Başkanı

Taksim Rotary Kulübü

rotarytaksim@gmail.com

31
08
2026

BAŞKANIN MESAJI

Ağustos 2026 · Devam

Ağustos ayının son günlerinde iki farklı tarih de bize başka bir açıdan durup düşünme fırsatı verdi. 17 Ağustos…

Yıllar geçse de hafızamızdan silinmeyen bir acının tarihi.

17 Ağustos Marmara Depremi'ni anarken kaybettiklerimizi saygıyla hatırlıyor, geride kalanların yaşadığı acıyı unutmuyoruz. Fakat bugün bize düşen yalnızca hatırlamak değil; hazırlıklı olmak, bilinçlenmek ve toplumsal dayanıklılığı güçlendirmek.

16 Ağustos'ta katıldığımız afet farkındalık eğitiminde deprem ve yangın senaryolarını deneyimlemek, afet anında doğru davranışın ne kadar hayati olduğunu bir kez daha gösterdi.

Belki de bu nedenle afet çalışmalarını yalnızca bir proje başlığı olarak değil, hepimizin ortak sorumluluğu olarak görmeliyiz.

Çünkü hatırlamak geçmişe duyduğumuz saygıysa, hazırlanmak geleceğe karşı sorumluluğumuzdur.

Ve ardından 30 Ağustos…

Bir milletin bağımsızlık iradesini ve özgürlük idealini hatırladığımız Zafer Bayramı.

31 Ağustos'taki "Zaferin Ötesinde: Atatürk'ü Ne Kadar Tanıyoruz?" söyleşimizde de yalnızca bir tarihî zaferi değil; Atatürk'ün düşünce dünyasını, liderliğini, ileri görüşlülüğünü ve insani yönünü yeniden anlamaya çalıştık.

Bu iki tarih bana aynı şeyi düşündürdü:

Geçmişimizi bilmek, bugünümüzü anlamamıza; bugünümüzü doğru kurmak ise geleceğimizi şekillendirmemize yardımcı oluyor.

Ağustos'u geride bırakırken kulübümüz adına da tam olarak bunu istiyorum.

Geçmişten öğrendiğimiz, bugün birlikte ürettiğimiz ve geleceğe taşıyabileceğimiz bir kulüp kültürü… Eylül'de önümüzde bambaşka bir başlık var: Temel Eğitim ve Okuryazarlık.

Sevgi Kütüphanesi'nden eğitim çalışmalarımıza, dijital farkındalıktan çocuklara ve gençlere ulaşacak yeni projelerimize kadar dönem yolculuğumuzun bir sonraki sayfasını açacağız.

Her ay başka bir konuya odaklanırken aslında aynı şeyi arıyoruz:

Anlamlı bir iz bırakmak.

Bazen bir çocuğun eline ulaşan bir kitapta, bazen bir üyenin kendisini daha değerli hissettiği bir kulüp deneyiminde, bazen bir afet anında doğru davranmayı bilen bir insanın hayatında…

Belki de "Kalıcı Etki" dediğimiz şey tam olarak burada başlıyor.

Birlikte attığımız her adımın, yalnızca bugün için değil, bizden sonraya da bir şey bırakması dileğiyle…

Eylül'de yeniden buluşmak üzere.

Sevgi ve Rotary hizmetlerimle,
Saliha Mert · 2026–2027 Dönem Başkanı

rotarytaksim@gmail.com

Taksim Rotary Kulübü

31
08

2026

GUVERNÖR MEKTUBU



GUVERNÖR MEKTUBU

AĞUSTOS 2026

ERDEN GÖKMEN

2026 - 2027 Dönem Guvernörü

Rotary Bölge 2420

KALICI ETKİ YARAT

rotarytaksim@gmail.com

Taksim Rotary Kulübü

Sevgili Rotary Ailem,
Değerli Dostlarım,

*Rotary takvimimizde Ağustos ayı, **"Üyelik ve Yeni Kulüpler Geliştirme Ayı"** olarak kutlanır. Bu dönem, ailemize yeni katılan dostlarımızı kucaklamak, üye bağlılığımızı tazelemek ve Rotary'nin topluma kattığı değeri genişletmek adına bizlere eşsiz bir fırsat sunmaktadır.*

Bu yıl, vizyonumuzu çok daha büyük ve heyecan verici bir hedefle birleştiriyoruz. Uluslararası Rotary Yönetim Kurulu, organizasyonumuzun 125. kuruluş yıl dönümü olan 2030 yılına kadar dünya genelinde 1.250.000 Rotaryen ve 125.000'den fazla Rotaract üyesine ulaşmayı hedefleyen cesur bir büyüme stratejisi ortaya koymuştur.



Bu küresel hedef, sadece sayılardan ibaret değildir; dünyada barışı inşa etmek, hastalıklarla mücadele etmek ve topluluklarımıza kalıcı etkiler bırakmak için daha fazla **"Hizmet Eden El"** anlamına gelmektedir.

Bu büyük vizyona bölgemizden en güçlü katkıyı koyabilmek adına, Ağustos ayı boyunca kulüplerimizin odaklanmasını rica ettiğim temel öncelikler ve somut aksiyonlar şunlardır:

Çeşitlilikle Büyümek: Kurumsal üyelik modellerini hayata geçirerek yerel iş dünyasından liderleri kulüplerimize kazandırabiliriz. Örneğin; bölgenizdeki bir sanayi odası veya genç iş insanları derneği ile ortak "Tanıtım Toplantıları" düzenleyerek Rotary felsefesini yeni liderlere aktarabilirsiniz.

Üye Kalıcılığı ve Aidiyet: Aramıza yeni katılan bir dostumuzun kulübe ısınması, ona hızla sorumluluk vermekten geçer. Yeni üyelerimize rozet takıldığı hafta, onları doğrudan bir toplum birliği projesinde görevlendirebilir, "Eşli Katılım" geceleriyle ailelerini de sürecin bir parçası yapabilirsiniz.

Gençliğin Gücü ve Rotaract İşbirliği: 2030 yılındaki 125.000 Rotaract hedefi, gençleri kulübün "arka bahçesi" değil, eşit stratejik ortakları olarak görmemizi gerektirir. Kulüplerinizde yürüttüğünüz çevre, eğitim veya sağlık projelerinde Rotaractör dostlarımızla ortak komiteler kurarak onlara liderlik alanları açabilirsiniz.

Yeni Kulüp Modelleri: Geleneksel toplantı saatlerine uymakta zorlanan profesyoneller için daha esnek kuralları işleterek Rotary'i daha erişilebilir kılabilirsiniz.

Ancak, her ne olursa olsun yüz yüze toplantı düzeni her zaman öncelikli tercihimiz olmalı. *Dostlukların gelişmesi ve hizmet gücümüzün artması için bunu son derece önemsiyorum.*

Bölgemizin geçmiş yıllardaki üye alım ve kalıcılık verilerini inceleyerek kulübünüzün en başarılı dönemini bulun ve bu dönem o rekoru aşmak için kendinize meydan okuyun. Kulüplerimizin daha etkin ve sürdürülebilir çalışmalar gerçekleştirebilmesi için hazırlanan güncel küresel rehberlere, Rotary International resmi portalından (My Rotary) ulaşabilir, örnekleri inceleyerek bakış açınızı değiştirebilir, yeni fikirler yaratabilirsiniz.

Unutmayın; aramıza katılan her yeni üye ve kurulan her yeni kulüp, dünyayı daha iyi bir yer yapma yolunda attığımız kararlı birer adımdır.
2030 hedeflerimize giden bu yolda göstereceğiniz liderlik, yaratacağınız kalıcı etki ve vereceğiniz tüm emekler için her birinize şimdiden en içten teşekkürlerimi sunuyorum.

Rotary'nin büyüyen, gençleşen ve güçlenen enerjisiyle,

DG. Erden Gökmen
Bölge 2420 Guvernörü
2026-2027

Rotary
Bölge 2420

TEMMUZ AYINDA



GERÇEKLEŞEN PROJELER/ETKİNLİKLER

KALICI ETKİ YARAT

Barış Elçileri Eğitimi Lüleburgaz'da Geleceğin Liderlerini Bir Araya Getirdi

Lüleburgaz Rotary Kulübü tarafından Lüleburgaz Kent Ormanı'nda düzenlenen Barış Elçileri Eğitimi, eğitmen Bülent Gizer liderliğinde başarıyla gerçekleştirildi. Programa 11–14 yaş grubundan 27 öğrenci katıldı.



Eğitim boyunca öğrenciler; barışın önemi, takım çalışması, empati, paylaşım kültürü ve farklı görüşlere saygı konularında uygulamalı etkinliklerle bir araya gelirken, Rotary'nin Barışı İnşa Etme ve Çatışmaların Önlenmesi odak alanına katkı sağlayan değerli bir deneyim yaşadı

Alkent 2000 Rotary'den Anne ve Bebeklere Destek

Alkent 2000 Rotary Kulübü, "Anne ve Çocuk Sağlığı Ayı" kapsamında bu yıl da Büyükçekmece Şevket Yılmaz Sağlık Ocağı'nın Bebek Bakım Odası'na anneler ve bebekler için hazırlanan sağlık ve bilgilendirme kitlerini ulaştırdı.



Kulüp, bu çalışmayla annelerin bilinçli bakım süreçlerini desteklemeyi ve bebeklerin sağlıklı gelişimine katkı sunmayı hedeflerken, Rotary'nin Anne ve Çocuk Sağlığı odak alanı doğrultusunda toplum sağlığını güçlendiren projelerini sürdürmeye devam ediyor.

Rotary Bölge 2420

KALICI ETKİ YARAT

Bölgeler Arası Dayanışmayla Anlamlı Destek

Ataşehir Rotary Kulübü, Bölge 2430 kulüplerinden Kayseri Rotary Kulübü ile iş birliği yaparak, geçirdiği trafik kazası sonucu felç kalan 24 yaşındaki genç bir hastaya tam dikey pozisyona gelebilen özel tekerlekli sandalyenin İstanbul'dan Kayseri'ye ulaştırılmasını sağladı.



Kulüpler arasındaki bu dayanışma sayesinde ihtiyaç sahibi gence önemli bir destek sunulurken, Rotary'nin hizmet ve iş birliği anlayışını yansıtan anlamlı bir projeye daha imza atıldı.

Sağlıklı Duruş, Sağlıklı Gelecek Eğitimi Gençlerle Buluştu

Rotary'nin Anne ve Çocuk Sağlığı Ayı kapsamında, Lüleburgaz Rotary Kulübü ve Lüleburgaz Rotaract Kulübü iş birliğiyle "Sağlıklı Duruş, Sağlıklı Gelecek" eğitimi gerçekleştirildi. Lüleburgaz Kent Ormanı'nda düzenlenen programa 15–18 yaş grubundan 30 genç katıldı.



Lüleburgaz Rotary Kulübü Dönem Başkanı Serhat Düzyol ve Lüleburgaz Rotaract Kulübü Başkanı Ozan Erel'in de yer aldığı eğitimle, gençlerin sağlıklı yaşam konusunda bilinçlenmesine katkı sağlanırken, Rotary'nin Anne ve Çocuk Sağlığıodak alanına yönelik farkındalık çalışmaları desteklendi.

Rotary Bölge 2420

KALICI ETKİ YARAT

Gölcük Rotary Kulübünden Güçlü İş Birlikleri İçin Anlamlı Buluşmalar

2026–2027 dönemine güçlü bir iş birliği vizyonuyla başlayan Gölcük Rotary Kulübü, Gölcük Belediye Başkanı Sezer, Gölcük Kaymakamı Gültekin ve Kocaeli Valisi İlhami Aktaş'a nezaket ziyaretlerinde bulundu.



Kulüp Başkanı Çağlayan Ateş ile Yönetim Kurulu Üyesi Zeynep Ümit Tören, Gölcük Belediye Başkanı Sezer'e ve Gölcük Kaymakamı Gültekin'e gerçekleştirdikleri ziyaretlerde kulübün yürüttüğü çalışmalar, devam eden projeler ve yeni dönem hedefleri hakkında bilgi verdi. Görüşmelerde özellikle kamu yararına hayata geçirilmesi planlanan hizmet projeleri ile Gölcük'e değer katacak iş birliği fırsatları ele alındı.

Program kapsamında Kulüp Başkanı Çağlayan Ateş, Yönetim Kurulu Üyesi Zeynep Ümit Tören ve kulüp üyesi Ayşe Gürkan Mete, Kocaeli Valisi İlhami Aktaş'ı da makamında ziyaret etti. Ziyarette, 2026–2027 döneminde planlanan sosyal sorumluluk projeleri paylaşılırken, kamu kurumlarıyla ortak yürütülebilecek çalışmalar ve sürdürülebilir iş birlikleri üzerine değerlendirmelerde bulunuldu.

Gerçekleştirilen ziyaretler, Rotary'nin toplum yararına kalıcı etki oluşturma hedefi doğrultusunda yerel yönetimler ve kamu kurumlarıyla güçlü iş birlikleri geliştirme anlayışının önemli bir yansıması oldu.

31
08
2026

GUVERNÖR MEKTUBU

Rotary Bölge 2420

KALICI ETKİ YARAT

rotarytaksim@gmail.com

Taksim Rotary Kulübü

31
08

2026

ROTARY’E DAİR...

Rotary Çanı’nın Tarihi

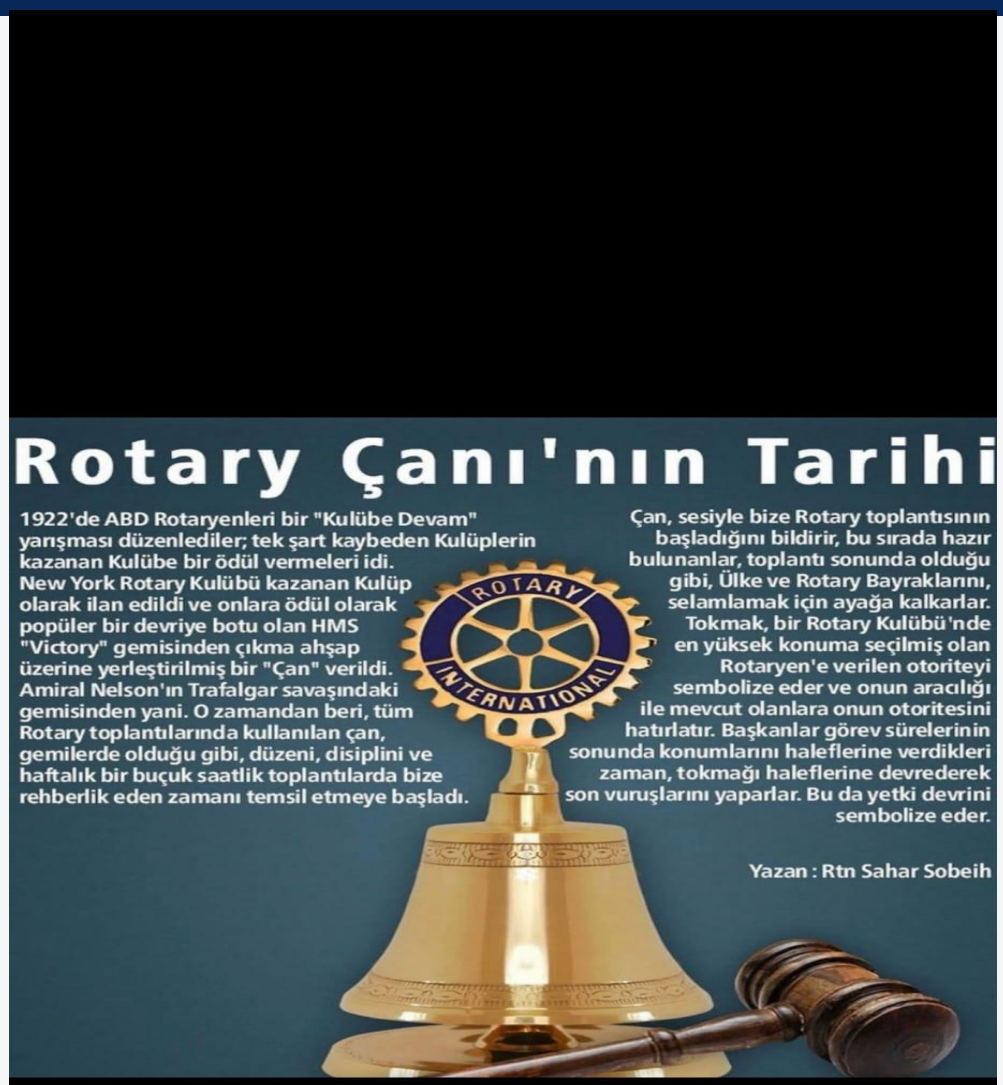

rotarytaksim@gmail.com

Taksim Rotary Kulübü

31
08

2026

MYROTARY • VAKIF • POLARIS

Bölge Komiteler Sekreteri Muhammed Maraşlı'nın konuğumuz olduğu Kulübümüzün 28. dönemin üçüncü toplantısında My Rotary üyelikleri, Rotary Vakfı bağışları ve Polaris Dostluğu sistemi ele alındı.

Beş üyemizin Paul Harris Dostu Rozeti (pini) alma kararı kulübümüz adına önemli bir adım oldu..

Desteği ve bilgi dolu keyifli sohbeti için Muhammed Maraşlı'ya teşekkür ederiz. (04.08.2026 – 28/3)



rotarytaksim@gmail.com

Taksim Rotary Kulübü

31
08

2026

ÜYELİKTE HEDEF: AİDİYET

Birbirimizi daha yakından tanımak, mesleklerimizin arkasındaki insanı görmek, hayat hikayelerimizi paylaşmak ve uzun yıllar sürecek dostlukların ilk adımını atmak için online buluşmamızda üyelerimiz ve yeni üye adaylarımızla bir araya geldik.

Önceliğimizi yalnızca üye kazanmak değil; insanların kendilerini değerli hissettiği, birbirini tanıdığı ve uzun yıllar sürecek dostlukların kurulduğu bir kulüp kültürü oluşturmak olarak belirledik. (11.08.2026 29/4)



rotarytaksim@gmail.com

Taksim Rotary Kulübü

31
08

2026

BİRLİKTE ÜRETMEK

16. Grup Kulüpleri • Heybeliada Buluşması

Ağustos, kulübümüzün sınırlarını genişlettiği; grup kulüpleri, bölge komiteleri ve farklı Rotary kulüpleriyle ortak akıl oluşturduğu bir ay oldu.



16. Grup Kulüpleri • Heybeliada buluşması

Gayrettepe Rotary Kulübü Başkanı Ekrem Tüzün ve eşi Nur Hanım'ın ev sahipliğinde 16. Grup kulüpleri olarak bir araya geldik.

Değerli Guvernör Yardımcımız Burak Güner'in eşliğinde Global Grant projemiz ve önümüzdeki dönem çalışmalarımız üzerine fikir alışverişinde bulunurken, Rotary'nin "Kalıcı Etki Yarat" vizyonu doğrultusunda birlikte üretme hedefimizi güçlendirdik. (12.08.2026)

rotarytaksim@gmail.com

Taksim Rotary Kulübü

31
08

2026

17 AĞUSTOS'U UNUTMADAN

Bilmek, hazırlanmak ve hatırlamak...



Hazırlık Güvenle Başlar

Bilmek, hazırlanmak ve hatırlamak…
17 Ağustos 1999…
Marmara Depremi'nin üzerinden yıllar geçse de o geceyi, kaybettiklerimizi ve geride kalanların yaşadığı büyük acıyı unutmamak; afetlere karşı hazırlıklı olmanın neden bir tercih değil, bir sorumluluk olduğunu hatırlamak gerekiyor.
Ağustos ayında katıldığımız afet eğitimini bu nedenle yalnızca bir eğitim programı olarak görmedik.
Kadıköy Belediyesi Afet Eğitim ve Bilinçlendirme Parkı'nda gerçekleştirdiğimiz çalışmada deprem ve yangın simülasyonları üzerinden afet öncesinde, sırasında ve sonrasında doğru davranışları deneyimledik. Farklı Rotary kulüpleriyle birlikte gerçekleştirdiğimiz bu çalışma, hazırlığın ve doğru bilginin ne kadar kıymetli olduğunu bir kez daha gösterdi.

17 Ağustos'un bize bıraktığı en önemli sorulardan biri hâlâ aynı: "Bir sonraki afete ne kadar hazırız?" Hatırlamak geçmişe duyduğumuz saygıysa, hazırlanmak geleceğe karşı sorumluluğumuz.

Taksim Rotary Kulübü olarak afet farkındalığını yalnızca belirli bir günün konusu olarak değil, toplumun dayanıklılığını güçlendiren sürekli bir bilinç olarak ele almaya devam edeceğiz. (16.08.2026)

rotarytaksim@gmail.com

Taksim Rotary Kulübü

31
08

2026

HAZIRLIK GÜVENLE BAŞLAR



rotarytaksim@gmail.com

Taksim Rotary Kulübü

31
08

2026

HAZIRLIK GÜVENLE BAŞLAR



rotarytaksim@gmail.com

Taksim Rotary Kulübü

31
08

2026

AFET KOMİTESİ

Bilgi ve hazırlık



2420. Bölge tarafından düzenlenen Afet Komitesi tanıtım ve bilgilendirme toplantısına kulüp olarak katıldık.

Belki afetleri engelleyemeyebiliriz ancak bilgi, farkındalık, hazırlık ve iş birliğiyle afetlerin yaratacağı kayıpları azaltabilinir.

Bu webinarla afet riskleri, alınabilecek önlemler ve toplum dayanıklılığı üzerine bilgi ve farkındalığımızı artırdık. (18.08.2026)

rotarytaksim@gmail.com

Taksim Rotary Kulübü

31
08

2026

AFET KOMİTESİ

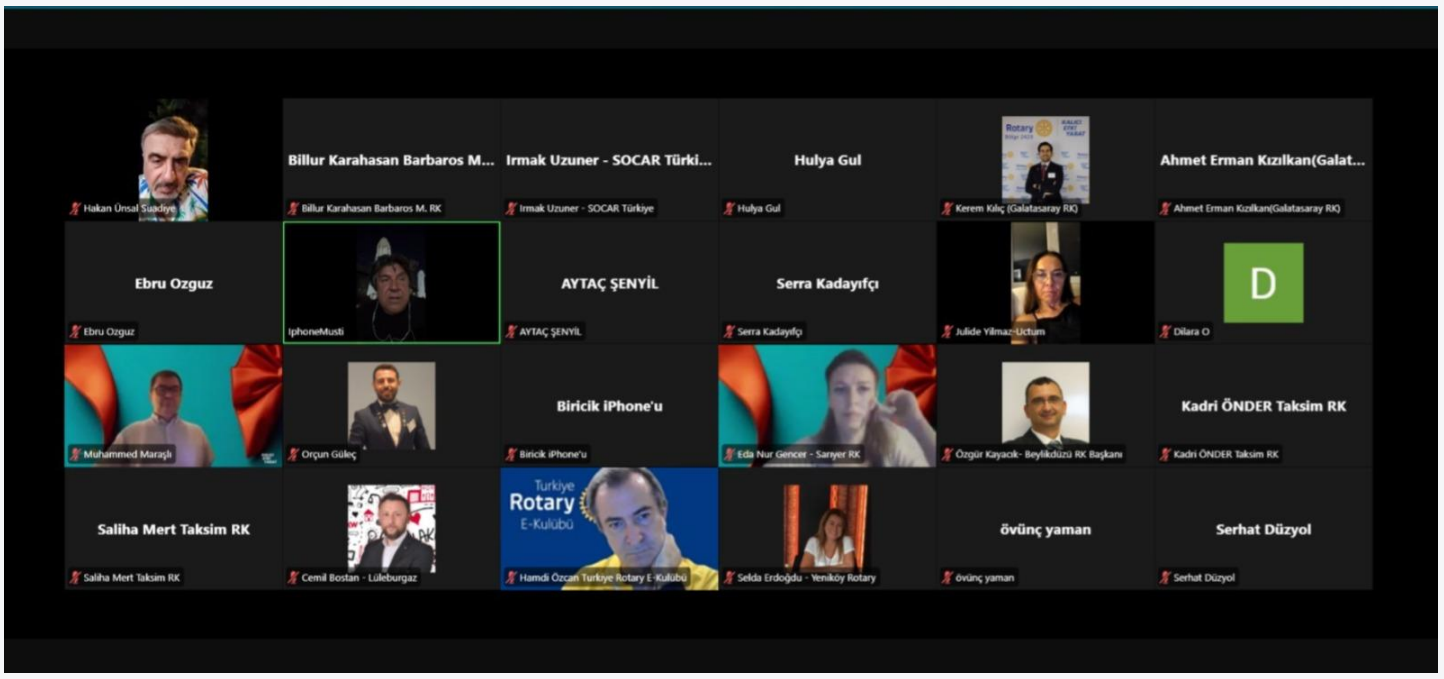

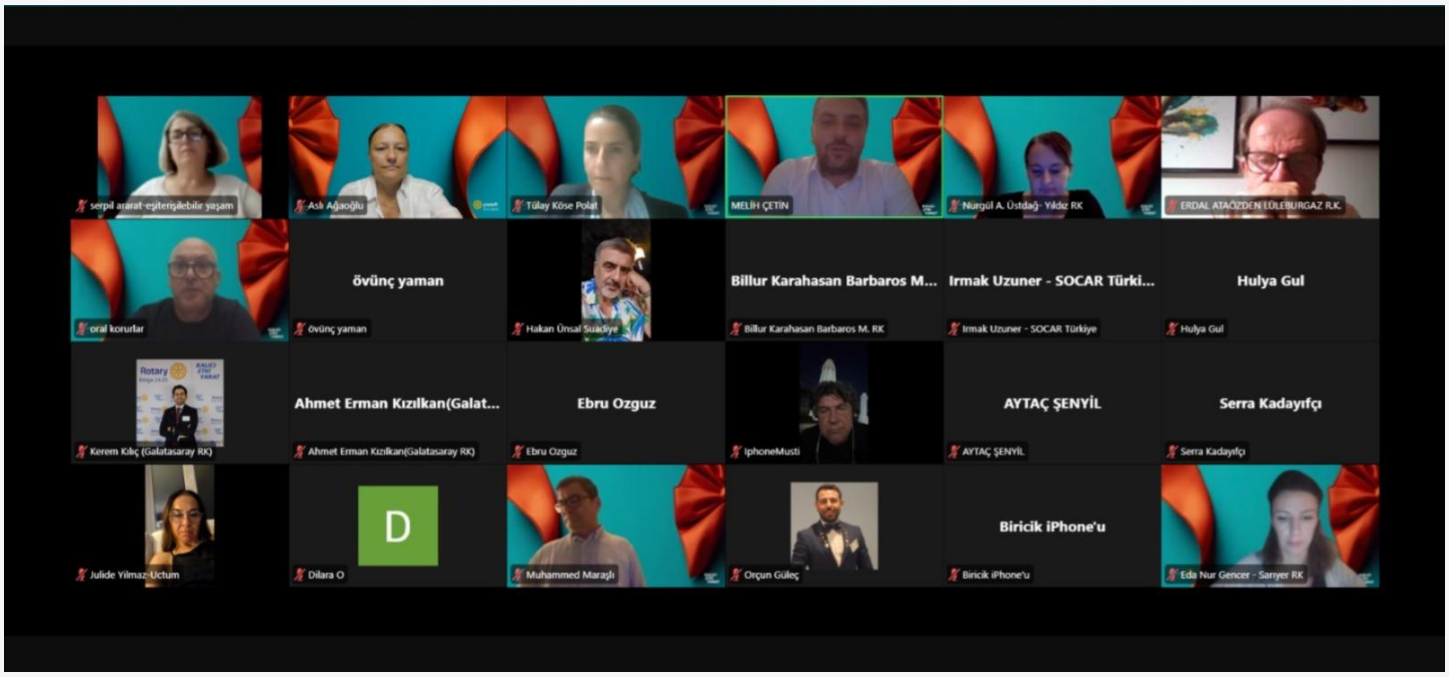

rotarytaksim@gmail.com

Taksim Rotary Kulübü

31
08

2026

KURUMSAL İLETİŞİM

Daha görünür, daha etkili



2420. Bölge Kurumsal Ana İletişim Komitesi'nin "Kulübünüzü, projelerinizi daha etkili tanıtın" başlıklı Guvernörümüzünde bizlerle birlikte olduğu çevrimiçi koordinasyon toplantısına aktif katılım sağladık.

2026–2027 döneminin iletişim stratejisi, dijital araçlar ve içerik üretim yöntemleri ele alındı. (19.08.2026)

rotarytaksim@gmail.com

Taksim Rotary Kulübü

31
08

2026

KURUMSAL İLETİŞİM

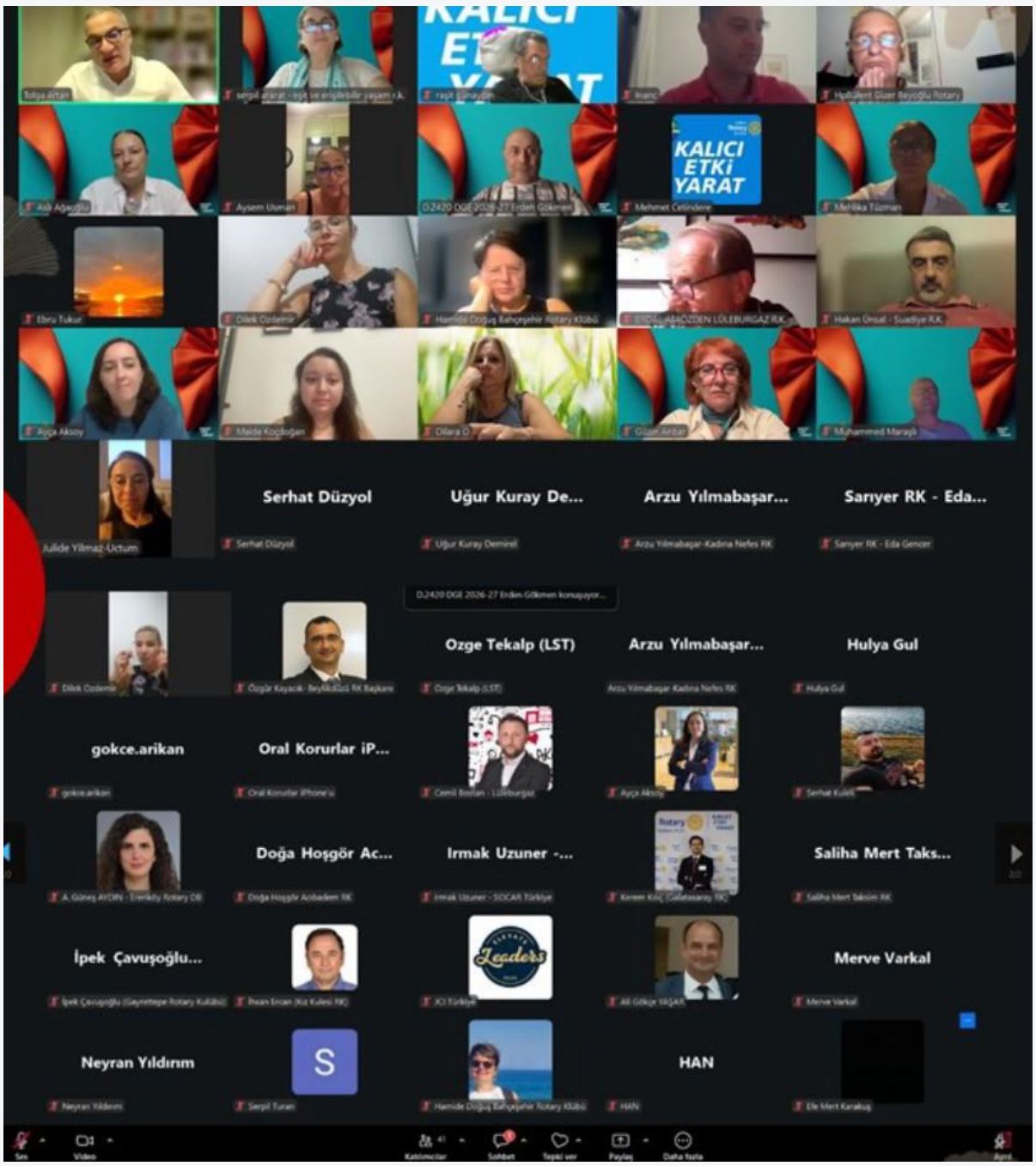

rotarytaksim@gmail.com

Taksim Rotary Kulübü

31
08

2026

YÖNETİM KURULUNDA

Fikirlerin karara, kararların çalışmaya dönüştüğü yerde...

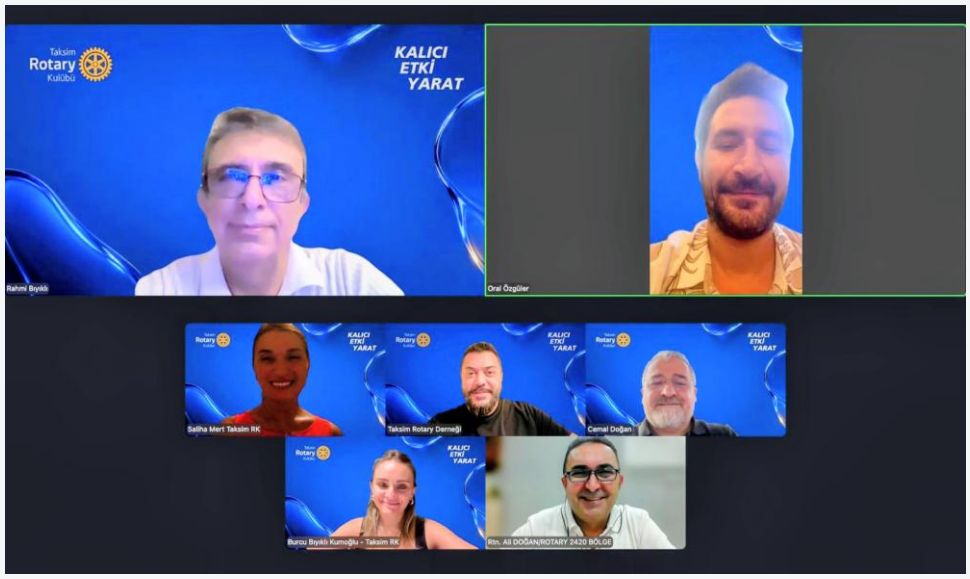

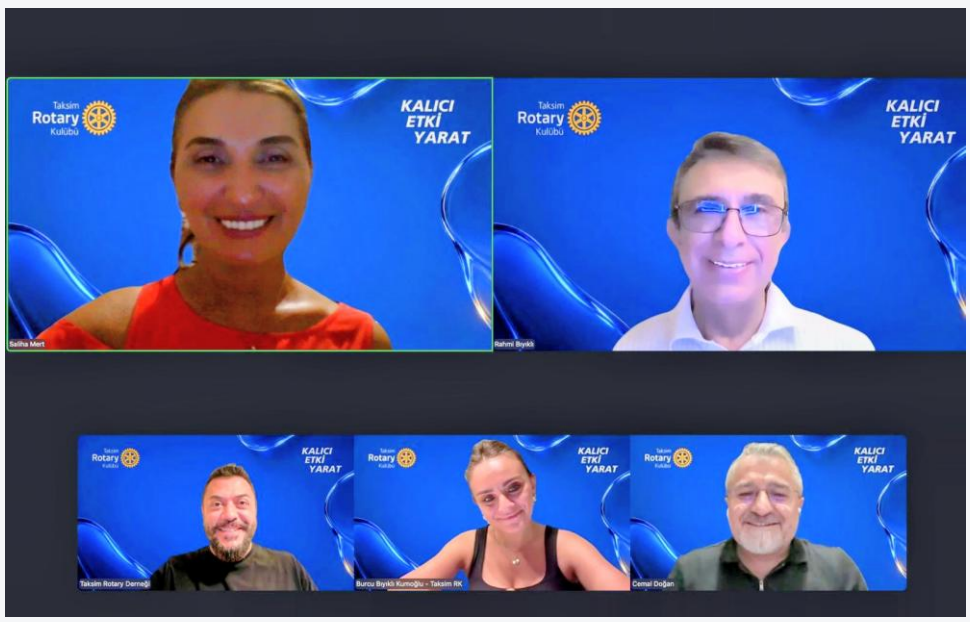

Fikirlerin karara, kararların çalışmaya dönüştüğü yerde…
Ağustos ayında Yönetim Kurulumuzla gerçekleştirdiğimiz toplantıda, dönemimizin devam eden ve önümüzdeki aylarda hayata geçireceğimiz çalışmalarını değerlendirdik.

Projelerimizin ilerleyişinden kulüp içi sorumluluklara, yeni üyelerle iletişimden farklı kulüplerle gerçekleştirdiğimiz çalışmalara kadar birçok başlığı birlikte ele aldık.

Bizim için yönetim kurulu toplantıları yalnızca gündem maddelerinin görüşüldüğü toplantılar değil; kulübümüzün geleceğine yön verdiğimiz, fikirleri somut adımlara dönüştürdüğümüz çalışma alanları.

Her toplantıda biraz daha netleşen hedeflerimiz, biraz daha şekillenen projelerimiz ve önümüzde bizi bekleyen yeni fikirlerimiz var.

Dönem ilerledikçe Taksim Rotary'nin yalnızca ne yaptığına değil, nasıl yaptığına da önem vermeye devam edeceğiz.
Çünkü güçlü bir dönem, yalnızca çok şey planlamakla değil; doğru sorumlulukları doğru kişilerle paylaşmak ve alınan kararları hayata geçirmekle mümkün.
Şimdi fikirleri eyleme dönüştürme zamanı.
(25.08.2026)

rotarytaksim@gmail.com

Taksim Rotary Kulübü

31
08

2026

DOSTLUK, DAYANIŞMA VE SOSYAL ETKİ

12 Rotary kulübünün katılımıyla Feriye'de açık hava sineması etkinliğinde buluştuk. Aynı gece Ömerli Rotary Kulübü'nün yeni üye kabul törenine eşlik ettik. Guvernörümüz Erden Gökmen'inde katıldığı gecede elde edilen etkinlik geliri, İstanbul'da azınlık çocuklarının kaldığı bir kız yetimhanesinin çalışma odalarının tefrişatında kullanılacak. Bu anlamlı gecede hem dostluk ilişkilerimizi ilerletmenin hem güzel anılar biriktirmenin hem de sosyal sorumluluk projesi geliştirmenin keyfini yaşadık. Kalıcı etki yaratmaya devam. (28.08.2026 30/5)



rotarytaksim@gmail.com

Taksim Rotary Kulübü

31
08

2026

DOSTLUK, DAYANIŞMA VE SOSYAL ETKİ









rotarytaksim@gmail.com

Taksim Rotary Kulübü

31
08
2026

30 AĞUSTOS ZAFERİN ANLAMI

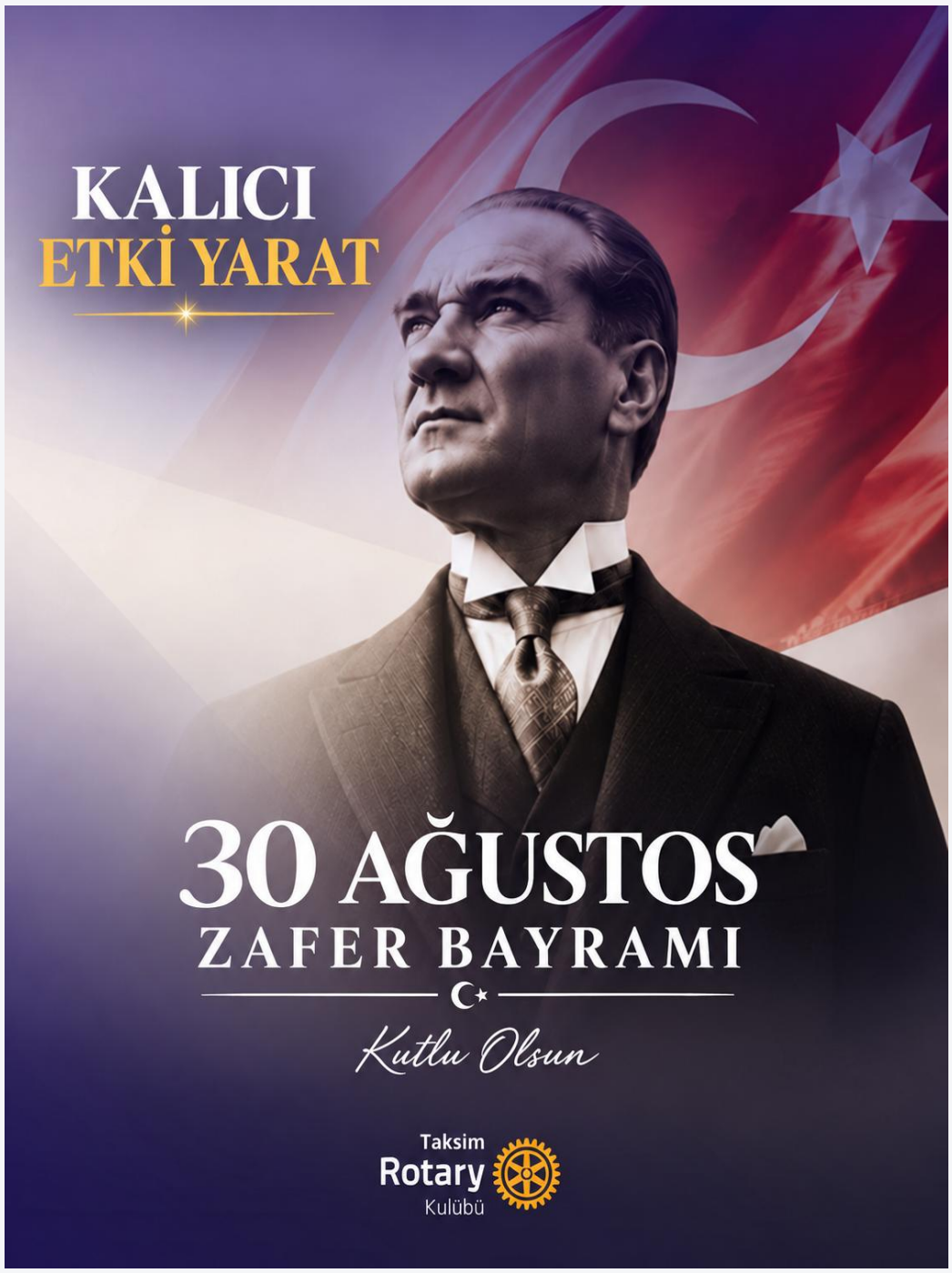

30 Ağustos, yalnızca bir zaferin tarihi değil; bir milletin bağımsızlık iradesinin, özgürlük inancının ve kendi geleceğini belirleme kararlılığının simgesidir.

Bugün, Gazi Mustafa Kemal Atatürk ve silah arkadaşlarının önderliğinde verilen mücadelenin bizlere bıraktığı en kıymetli miraslardan birini hatırlıyoruz.
Bir zaferi anlamlı kılan yalnızca kazanıldığı gün değil, sonrasında hangi değerlerin yaşatıldığıdır.

Bağımsızlık, özgürlük, çağdaşlık ve Cumhuriyet…

Bunlar yalnızca geçmişten bize kalan kavramlar değil; bugün de korumamız, geliştirmemiz ve gelecek nesillere aktarmamız gereken değerlerdir.
Taksim Rotary Kulübü olarak biz de geçmişten aldığımız bu güçlü mirasa, bugün yaptığımız her çalışmada kendi sorumluluğumuzla katkı sunmaya inanıyoruz.
Çünkü geleceğe bırakılacak en güzel miras; yalnızca hatırlanan bir tarih değil, yaşatılan değerler ve topluma bırakılan anlamlı izlerdir.
Başta Gazi Mustafa Kemal Atatürk olmak üzere, bağımsızlık mücadelemizin tüm kahramanlarını saygı, minnet ve rahmetle anıyoruz.

30 Ağustos Zafer Bayramımız kutlu olsun.

rotarytaksim@gmail.com

Taksim Rotary Kulübü

31
08

2026

ROTARY'DE YAN YANA



Bir projenin parçası olmak, bazen ona kendi imzamızı atmaktan daha değerlidir.

Rotary'nin güzelliği yalnızca kendi projelerimizi hayata geçirmekten değil, aynı amaca hizmet eden başka kulüplerin çalışmalarına da güç katabilmekten geçiyor.

Ağustos ayında biz de farklı kulüplerin yürüttüğü anlamlı çalışmalara katkı sunduk.

Suadiye Rotary Kulübü'nün yangın söndürme tankeri projesine destek olurken; Galatasaray Rotaract Kulübü'nün çocuklara yönelik kırtasiye çalışmasına iki öğrenci için katkı sağladık. Kadına Nefes Rotary Kulübü'nün İstanbul Tıp Fakültesinde eğitime başlayacak genç doktor adaylarına ilk önlüklerini kazandıran projesine de dört önlükle ve Yıldız Rotary Kulübü'nün iki öğrencinin eğitim çantasına ve Dalyan Rotary Kulübününde iki öğrenci eğitim setine destek olduk.

Her biri farklı bir ihtiyaca dokunan bu çalışmalar bize şunu hatırlattı:

Rotary'de iyilik tek bir kulübün sınırları içinde kalmaz.

Bazen bir başka kulübün fikrine, emeğine ve heyecanına küçük bir katkı sunmak; o çalışmanın ulaştığı insan sayısını, bıraktığı izi ve anlamını büyütür.

Biz Taksim Rotary Kulübü olarak bu dönemde yalnızca kendi yolumuzu yürümek değil, Rotary ailesinin güzel işlerine ihtiyaç duyulduğunda omuz vermek de istiyoruz.

rotarytaksim@gmail.com

Taksim Rotary Kulübü

31
08

2026

ROTARY'DE YAN YANA





rotarytaksim@gmail.com

Taksim Rotary Kulübü

31
08

2026

ZAFERİN ÖTESİNDE

Atatürk'ü Ne Kadar Tanıyoruz?

Bakırköy Cumhuriyet ve Eminönü Rotary Kulüplerinin ortak katılımıyla gerçekleştirdiğimiz söyleşide,
Kulüp üyemiz GDB. kıdemli Albay Kadri Önder'in sunumuyla Atatürk'ü yalnızca bir komutan ve devlet insanı olarak değil; düşünce dünyası, liderliği, ileri görüşlülüğü ve insani yönleriyle yeniden ele aldık.

Birlikte öğreniyor, birlikte gelişiyor, birlikte kalıcı etki yaratıyoruz.

(31.08.2026 31/6)



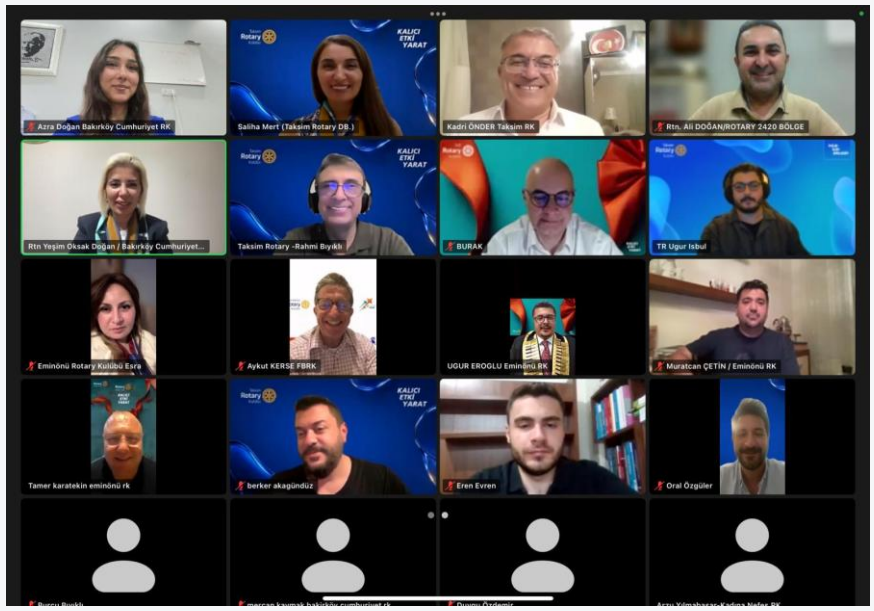

rotarytaksim@gmail.com

Taksim Rotary Kulübü

31
08

2026

BİR BULUŞMA, YENİ FİKİRLER...

Bazı güzel projeler bir kahve sohbetiyle başlar.



Uzun bir aradan sonra, akademik dünyadan değerli bir dostla yeniden bir araya geldik.

Keyifli sohbetimizin odağında; RYLA, gençlerin gelişimine yönelik çalışmalar, üniversite-Rotary iş birlikleri ve önümüzdeki dönemde hayata geçirilebilecek yeni proje fikirleri vardı.

Farklı alanlardan gelen insanların aynı masa etrafında buluşmasının yeni fikirlerin ve kalıcı iş birliklerinin kapısını açtığına inanıyorum.

Belki de bazı güzel projeler, sadece bir kahve sohbetiyle başlar.

rotarytaksim@gmail.com

Taksim Rotary Kulübü

31
08
2026

KULÜPTEN HABERLER

Birlikte üretmek için planlı başlangıç



Mutlu Günlerimiz

Uğur İşbul'un oğlu Kerem İşbul'un Doğum günü: 03 Ağustos

H. Kadri Önder'in oğlu Kartal Önder'in Doğum günü: 10 Ağustos

Şahin Bölüm'ün kızı Tuba Bölüm'ün Doğum günü: 12 Ağustos

Uğur İşbul'un Doğum günü: 24 Ağustos

Şahin Bölüm'ün kızı İrem Bölüm'ün Doğum günü: 26 Ağustos

Oğuzhan Kumoğlu Doğum günü : 29 Ağustos

rotarytaksim@gmail.com

Taksim Rotary Kulübü

31
08
2026

AĞUSTOS'UN BİZE BIRAKTIĞI CÜMLE

"İnsanlar kendilerini değerli hissettikleri yerde kalırlar."

Bu dönem üyelikten önce aidiyeti, etkinlikten önce anlamı,
projeden önce kalıcı etkiyi büyütmek istiyoruz.



rotarytaksim@gmail.com

Taksim Rotary Kulübü

31
08
2026

SOSYAL MEDYA



rotarytaksim@gmail.com

Taksim
Rotary
Kulübü

31
08

2026

Taksim
Rotary
Kulübü

AĞUSTOS 2026